



KEMENTERIAN PENDIDIKAN, KEBUDAYAAN,
RISET DAN TEKNOLOGI
UNIVERSITAS JEMBER

Jalan Kalimantan No. 37 - Kampus Bumi Tegalboto Kotak Pos 159 Jember
Telp. (0331) 330224, 333147, 334267 Fax: (0331) 339029, 337422
Laman : www.unej.ac.id

Nomor : 20980 /UN25/KM/2021 4 Nopember 2021
Lampiran : Dua lembar
Hal : Permohonan Calon Penerima Beasiswa
Yayasan Baitul Maal BRI
Program Bright Scholarship Angkatan 6 Tahun 2021

Yth. Wakil Dekan Bidang Kemahasiswaan dan Alumni
di lingkungan Universitas Jember
Jember

Kami beritahukan dengan hormat bahwa Yayasan Baitul Maal BRI meluncurkan Program Bright Scholarship Angkatan 6 Tahun 2021.

Pendaftaran dilakukan secara online dengan alamat web ybmbri.org/seleksi-bright-scholarship-2021 (sesuai persyaratan terlampir).

Sehubungan dengan hal tersebut kami mohon agar Saudara menginformasikan kepada mahasiswa di fakultas masing-masing.

Atas perhatian dan kerjasamanya, kami ucapkan terima kasih.

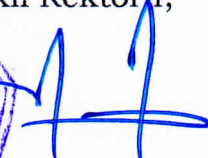

Wakil Rektor I,

Prof. Drs. Slamir, M.Comp., Ph.D.
NIP 196108111987031002

SELEKSI BRIGHT

Scholarship

Open Now
till 05.11.21

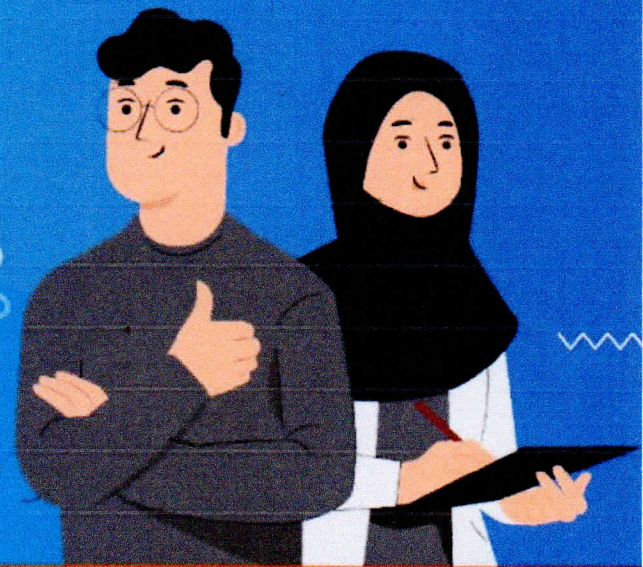

Merupakan salah satu program YBM BRI di bidang pendidikan yang menitikberatkan pada pembentukan generasi intelektual muslim yang memiliki jiwa kepemimpinan, berkarakter, berdaya saing, dan mengaplikasikan nilai Islam dalam kehidupan.

Mitra Kampus Awardee Putra



Mitra Kampus Awardee Putri



Benefit yang Didapat



Kriteria Awardee

1. Awardee YBM BRI Smart Scholarship level Perguruan Tinggi 2021 atau mahasiswa umum semester 3 yang berasal dari kampus mitra; Indeks Prestasi semester 1 minimal 3,00*
2. Lancar membaca Alquran (diutamakan memiliki hafalan Alquran)
3. Berprestasi dan aktif berorganisasi
4. Siap dibina di asrama

*Khusus untuk ITB, disyaratkan minimal IPK 2,80

Alur Seleksi

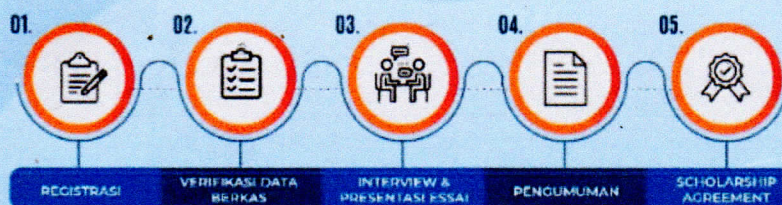

Persyaratan

1. Melakukan Registrasi Online
ybm Bri.org/seleksi-bright-scholarship-2021/
 2. Mengumpulkan Syarat Administratif
 - a. Scan/foto transkrip nilai semester 2;
 - b. Scan/foto slip pembayaran UKT semester 2;
 - c. Scan/foto sertifikat atau penghargaan lainnya;
 - d. Surat komitmen siap dibina di asrama.
 - e. Berkas tambahan khusus mahasiswa umum:
 1. Scan/foto KK atau surat keterangan tentang susunan keluarga
 2. Scan/foto keterangan mahasiswa aktif dari perguruan tinggi
 3. Foto rumah tampak depan
 4. Scan/foto salah satu dokumen berikut:
 - Surat keterangan penghasilan orangtua/wali, atau
 - Kartu Pengaman Sosial (KPS), atau
 - Surat Keterangan Tidak Mampu (SKTM) yang dikeluarkan Kelurahan, Kepala Desa/Dusun atau Instansi tempat orangtua bekerja dan dapat dibuktikan kebenarannya.
3. Mengumpulkan Esai
 - a. Tema esai "Bagaimana aku memberi makna Indonesia?"
 - b. Esai merupakan karya pribadi, bukan plagiat
 - c. Esai yang mencantumkan data akan mendapat nilai lebih
 - d. Ukuran A4, sesuai lembar penulisan
 - e. Font type Times New Roman, size 12, black, line spacing 1,5
 - f. Minimal 2 halaman, atau 1.000 kata
 - g. Mencantumkan judul esai, nama, asal kampus

Narahubung

0813-858-7331 (Call Center 1) | 0856-9534-7887 (Call Center 2)